

LEGENDA:
A,B,C,D,E,F,G - OBSZAR OBJĘTY OPRACOWANIEM
I - BUDYNEK OBJĘTY OPRACOWANIEM
II - ZEWNĘTRZNA TĘŻNIA SOLI

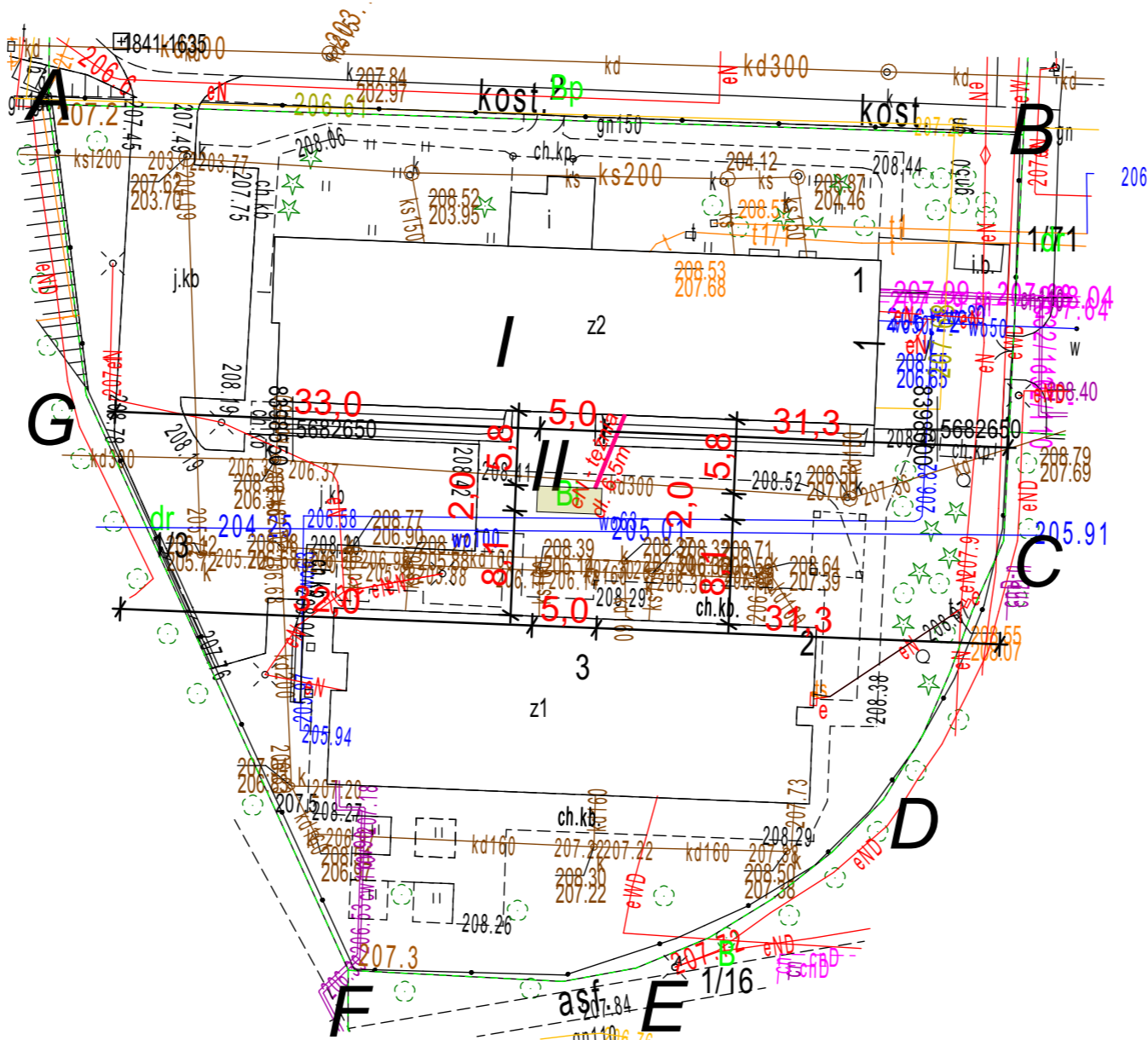

Parter (4)

Rysunek jest elementem projektu architektoniczno-budowlanego zgodnie z art. 34 ustawy Prawo budowlane. Szczegóły techniczne, technologiczne i wykonawcze winny zostać zawarte w projekcie wykonawczym będącym oddzielnym opracowaniem projektowym.

Prawa autorskie MIP. Bez odpowiedniej zgody nie może być on wykorzystywany lub reprodukowany. Copyrights of this drawing MIP. Reproduction or use of this drawing without proper permission is forbidden.

JEDNOSTKA PROJEKTOWA		
MIP SP. Z O.O.		
UL. MISJONARSKA 20, 20-107 LUBLIN WWW.ARCHITEKTULUBLIN.EU, E-MAIL BIUROARCH.MIP@GMAIL.COM, TEL. 515-176-118		
NAZWA OBIEKTU BUDOWLANEGO		
Zespół ośrodka wsparcia ul. Lwowska 28		
TYTUŁ:	Nr.Zlecenia	Skala
Szkic sytuacyjny	182/25	1:500
ZESPÓŁ PROJEKTOWY:		DATA: 03.2025r.
WYSZCZEGÓLNIENIE:		Nr. rys. A.01.1
PROJEKTANT: branża architektoniczna	mgr inż. arch. Jakub Martyniuk uprawnienia do projektowania bez ograniczeń w specjalności architektonicznej nr uprawnień: 266/LBOKK/2020	
OPRACOWAŁ:	mgr inż. arch. Agnieszka Maciąg	

ADAPTACJA

RZUT PRZYZIEMIA 1:50

WYKAZ POMIESZCZEŃ

NR	NAZWA POMIESZCZENIA	POWIERZ- NIA m ²	RODZAJ POSADZKI
1	REHABILITACJA	53.50	PARKIET
2	SALA DZIECI	49.70	PARKIET
3	ROZDZIELNIA POSIEKÓW	13.85	PŁYTKI GRES
4	SKŁAD GOSPODARCZY	2.90	LASTRYKO IST.
5	SALA DZIECI	32.40	PARKIET
6	SALA DZIECI	32.70	"
7	SALA DZIECI	33.30	"
8	KL. SCHODOWA	15.50	ISTN. LASTRYKO
9	KORYTARZ	9.66	"
10	MAG. WĄŻCZÓW	11.35	"
11	POM. ODPADKÓW	2.50	"
12	BOKS OBKŁADKI BRUDNEJ	7.26	"
13			
14	SRODKI CZYSTOŚCI	3.22	PE. TERAKOTA
15	W.C. PERSONELU	2.50	"
16	SANITARIATY	11.36	PŁYTKI GRES z szorską pow.
17	SALA TERAPII	29.50	TERAKOTA
18	SZATNIA	22.20	"
19	SALA TERAPII	11.44	TERAKOTA
20	SANITARIATY	24.28	PŁYTKI GRES z szorską pow.
21			
22	HYDROTHERAPIA	17.70	PŁYTKI GRES z szorską pow.
23	HALL + KORYTARZE	97.00	PŁYTKI GRES
24	WIATROŁAP I WÓZKI	23.30	"
25	MASZYNOWNIA	2.10	"
26	WINDA	2.80	CEMENTOWA
27	KŁATKA SCHODOWA	12.70	PŁYTKI GRES
RAZEM		524.77	

OZNACZENIA GRAFICZNE:

- ŚCIANY ISTNIEJĄCE
- ROZBIÓRKI I WYBURZENIA
- ZAMUROWANIA OTWORÓW
- PROJEKT. NOWE ŚCIANKI I ŚCIANY GRUBE
- ISTN. KANAŁY WENTYLACYJNE

JEDNOSTKA PROJEKTOWA	
MIP SP. Z O.O.	
UL. MISIOWSKA 20, 20-107 LUBLIN	
WWW.ARCHITEKTUBLIN.PL E-MAIL: BIURO@ARCH.MIP.PL TEL. 515-176-118	
NAZWA OBIEKTU BUDOWLANEGO	
ZAKŁAD WYKONAWCZY	
TYTUŁ	
rzut parteru klimatyzatory i rolety	
Nr Zlecenia	Skala
18/25	1:200
ZESPÓŁ PROJEKTOWY:	
WYKONAWCA:	
mgr inż. arch. Jakub Martyniak	
uprawnienia do projektowania bez ograniczeń w specjalności architektonicznej (16 sierpnia 2004 BOKW.0200)	
Wzrost: 170 cm, Ciężar ciała: 75 kg, Data: 03.2025, Nr. rys.: Parter	
Wzrost: 170 cm, Ciężar ciała: 75 kg, Data: 03.2025, Nr. rys.: Parter	

PARTER

Zmiany uzgodnione z Inwestorem na podstawie protokołu z dnia 03.03.2025 r.

ZESPÓŁ DZIENNYCH POMÓW POM. SPOŁ.

DR. GŁ. ADAPT. BUD. DZIECI SPEC. TROSKI LUBLIN, W. POTURZYCKA

RZUT PRZYZIEMIA - ANEXS

mgr inż. arch. J. BIELAK 806/1471 04.04.2025

mgr inż. arch. A. DUSZYŃSKA 806/1471 04.04.2025

mgr inż. arch. ST. PIŁUT 806/1471 04.04.2025

mgr inż. arch. J. BIELAK 806/1471 04.04.2025

LEGENDA

- Zasilanie i powrót instalacji klimatyzacyjnej
- Jednostka klimatyzacyjna wewnątrz
- Jednostka klimatyzacyjna zewnątrz
- gniazdo 230V szczeblu IP 44
- gniazdo 230V szczeblu IP 44, podwójne
- gniazdo 230V IP 20
- łącznik markizy pojed. IP20
- łącznik oświetleniowy pojed. IP20
- łącznik oświetleniowy pojed. min. IP44

ILOŚĆ JEDNOSTEK ZEWNĘTRZNYCH I WEWNĘTRZNYCH NALEŻY LICZYĆ ZGODNIE Z ZESTAWIENIEM ILOŚCIOWYM JEDNOSTEK ZEWNĘTRZNYCH (ZGODNIE Z RYS. ILOŚĆ JEDNOSTEK WEWNĘTRZNYCH MOŻE BYĆ INNA OD ZEWNĘTRZNYCH)

DETAL ŚCIAN ZEWN. W NOWYM WYKONANIU 1:20

PRZEKRÓJ POZIOMY PRZES. TWORY OKIENNE

PRZEKRÓJ POZIOMY PRZES. OTWORY OKIENNE W STANIE ISTNIEJĄCYM NA PARTERZE I PIĘTRZE - PRZED ADAPTACJĄ

WYMIARY OPISANYCH NA RZUCIE MAJĄ WYMIARY WSKAZANE W SYMBOLE

WYMIARY OPISANYCH NA RZUCIE MAJĄ WYMIARY WSKAZANE W SYMBOLE

WYMIARY OPISANYCH NA RZUCIE MAJĄ WYMIARY WSKAZANE W SYMBOLE

ANULOWANO

istniejąca skrzynka energetyczna

istniejąca skrzynka energetyczna

mgr inż. arch. J. BIELAK 806/1471 04.04.2025

mgr inż. arch. A. DUSZYŃSKA 806/1471 04.04.2025

mgr inż. arch. ST. PIŁUT 806/1471 04.04.2025

mgr inż. arch. J. BIELAK 806/1471 04.04.2025

lokalizacja w budynku

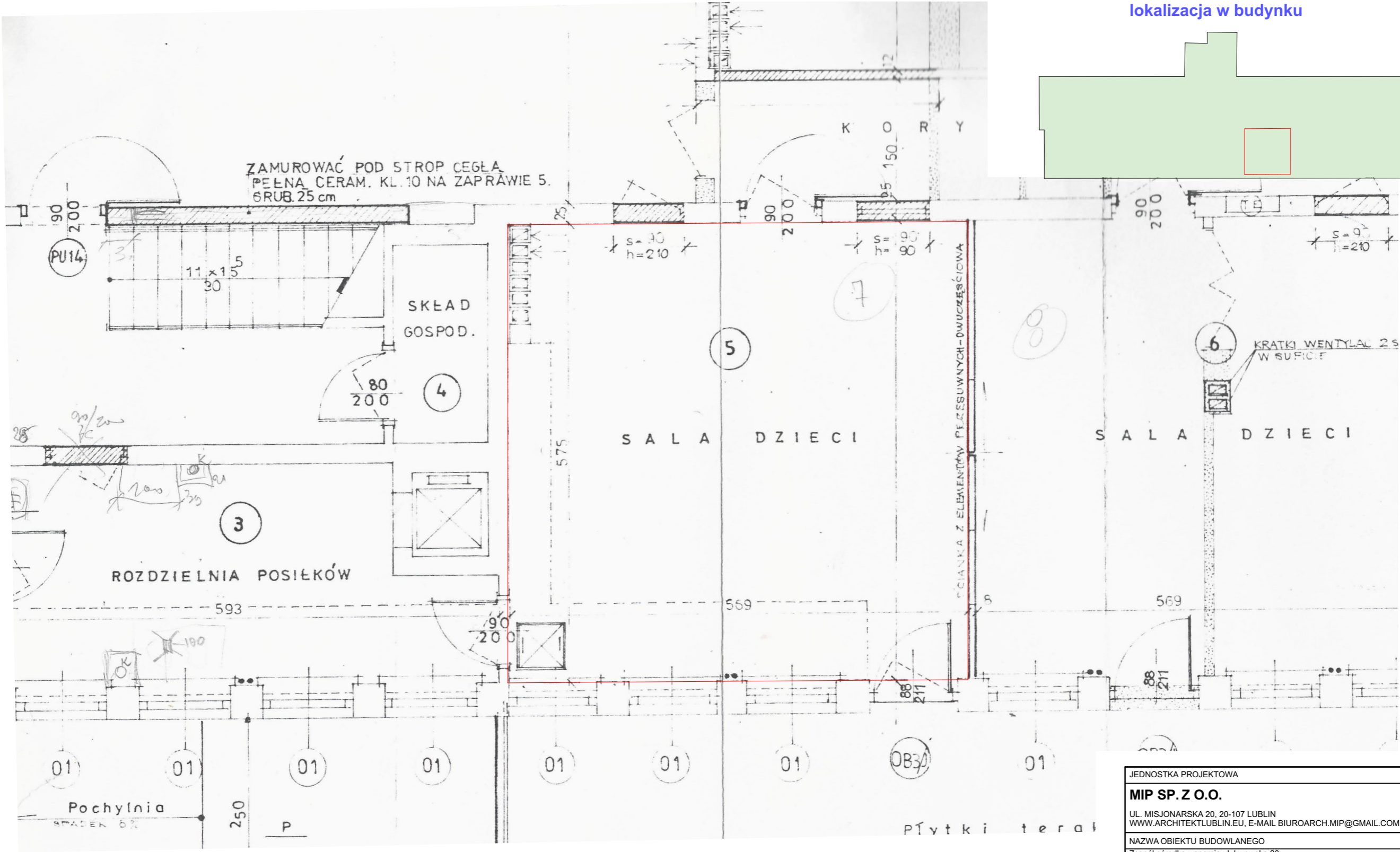

JEDNOSTKA PROJEKTOWA		
MIP SP. Z O.O.		
UL. MISJONARSKA 20, 20-107 LUBLIN WWW.ARCHITEKTULUBLIN.EU, E-MAIL BIUROARCH.MIP@GMAIL.COM, TEL. 515-176-118		
NAZWA OBIEKTU BUDOWLANEGO		
Zespół ośrodka wsparcia ul. Lwowska 28		
TYTUŁ:	Nr.Zlecenia	Skala
Pom. groty solnej parter	182/25	1:50
ZESPÓŁ PROJEKTOWY:		DATA: 03.2025r.
WYSZCZEGÓLNIENIE:		Nr. rys. A.01.3
PROJEKTANT: branża architektoniczna	mgr inż. arch. Jakub Martyniuk uprawnienia do projektowania bez ograniczeń w specjalności architektonicznej nr uprawnień: 266/LBOKK/2020	
OPRACOWAŁ:	mgr inż. arch. Agnieszka Maciąg	

Rysunek jest elementem projektu architektoniczno-budowlanego zgodnie z art. 34 ustawy Prawo budowlane. Szczegóły techniczne, technologiczne i wykonawcze winny zostać zawarte w projekcie wykonawczym będącym oddzielnym opracowaniem projektowym.

Prawa autorskie MIP. Bez odpowiedniej zgody nie może być on wykorzystywany lub reprodukowany. Copyrights of this drawing MIP. Reproduction or use of this drawing without proper permission is forbidden.

PRZĘCZÓJ PIONOWY
1 : 20

DOCIEPLENIE PROJEKTOWANE - WĘŁNA MINERALNA
WARSTWA ISTNIEJĄCA

LEGENDA

Zasilanie i powrót instalacji klimatyzacyjnej

Jednostka klimatyzacyjna wewnątrz

Jednostka klimatyzacyjna zewnątrz

PROJEKT. DOCIEPLENIE-STYROPIAN ES-20

gniazdo 230V szczeblne IP 44
gniazdo 230V szczeblne IP 44, podwójne
gniazdo 230V IP 20
łącznik markiżowy podł. IP 20
łącznik oświetleniowy podł. IP 20
łącznik oświetleniowy podł. min. IP 44

POZIOM POSADZKI PO ADAPTACJI

ADAPTACJA

RZUT PIĘTRA 1:50

DETALIE ŚCIAN ZEWN. W NOWYM WYKONANIU 1:20

PRZĘCZÓJ POZIOMY-OTWORY OKIENNE

PRZĘCZÓJ POZIOMY PRZĘCZ OTWORY OKIENNE W STANIE ISTNIEJĄCYM

PRZĘCZ ADAPTACJA

ANEX DO PROJ. PODSTAWOWEGO

WYKAZ POMIESZCZEŃ

NR	NAZWA POMIESZCZEŃ	POW. m ²	RODZAJ POSADZ.
101	SALA DZIECI	45.70	PARKIET
102	SALA DZIECI	59.50	
103	SALA TERAPII	21.20	
104	SANITARIATY	15.30	PEYTKI G
105	W.C. PERSONELU	2.30	PEYTKI T
106	SALA TERAPII	23.80	TERAKOT
107	POKOJ KIEROWNIKA	16.70	PARKIET
108	POKOJ LOGOPEDY	11.40	
109	POKOJ LEKARZA I PIELEGIARSKI	10.20	TARAK
110	POKOJ PSYCHOLOGA	10.30	
111	DOSWIADCZENIE ŚWIATA	40.80	
112	PRALNIA	14.10	PE. TERAK
113	MAG. ŻYWNOSCI	9.50	
114	SKŁ. POŻAROWY	2.3	
115	MAG. GOSPODARCZY	14.20	
116	ZAKWALNIA NACZYN	14.10	PEYTKI G
117	KUCHNIA	24.80	
118	POKOJ ŚNIADAŃ	12.90	PARKIET
119	POKOJ INTENDENTA	9.7	
120	SZATNIA PERS.	18.60	PEYTKI T

121	W.C. PERS.	2.20	
122	W.C. PERS.	2.10	
123	KORYTARZ	51.00	PEYTKI GRES
124	KORYTARZ	17.40	
125	KŁATKA SCHODOWA	16.50	
126		15.50	
127			
RAZEM		484.60	

OZNACZENIA GRAFICZNE

- ŚCIANY ISTNIEJĄCE
- ROZBIÓRY I WYBURZENIA
- ZAMUROWANIA OTWORÓW
- PROJEKT. NOWE ŚCIANKI I ŚCIANY GRUBE
- PROJEKT. MURY Z BŁOCKÓW GAZOBETON. 500
- ISTNIEJĄCE KANAŁY WENTYLACYJNE

SEKSTAKA PROJEKTOWA
MIP SP. Z O.O.
UL. MISIOWSKA 20, 20-107 LUBLIN
WWW.ARCHITEKTURABUREAU.PL E-MAIL: BIURO@ARCH.MIP.GMAIL.COM, TEL. 515-175-118
NAZWA OBIEKTU BUDOWLANEGO
Szkic sytuacyjny

Tytuł:	Nr Zlecenia:	Skala:
Rzut piętra klimatyzatory i rolety	18225	1:200

ZESPÓŁ PROJEKTOWY
WYKONANIE
PROJEKTANT:
mgr inż. arch. Jakub Martyniuk
mgr inż. arch. Jerzy Stankiewicz

22.10.09
ZESTÓŁ DZIENNY DOMÓW POM. SPOŁ.
DZ. OSK. ADAPT. DLA DZIECI SPECJALNEJ W LUBLINIE ul. POTURZYŃSKA 1
RZUT PIĘTRA - ANEX
mgr inż. arch. Jakub Martyniuk
mgr inż. arch. Jerzy Stankiewicz
mgr inż. arch. Jakub Martyniuk
mgr inż. arch. Jerzy Stankiewicz